

# S-1-0-0

176  
175  
174  
173  
172  
171  
170

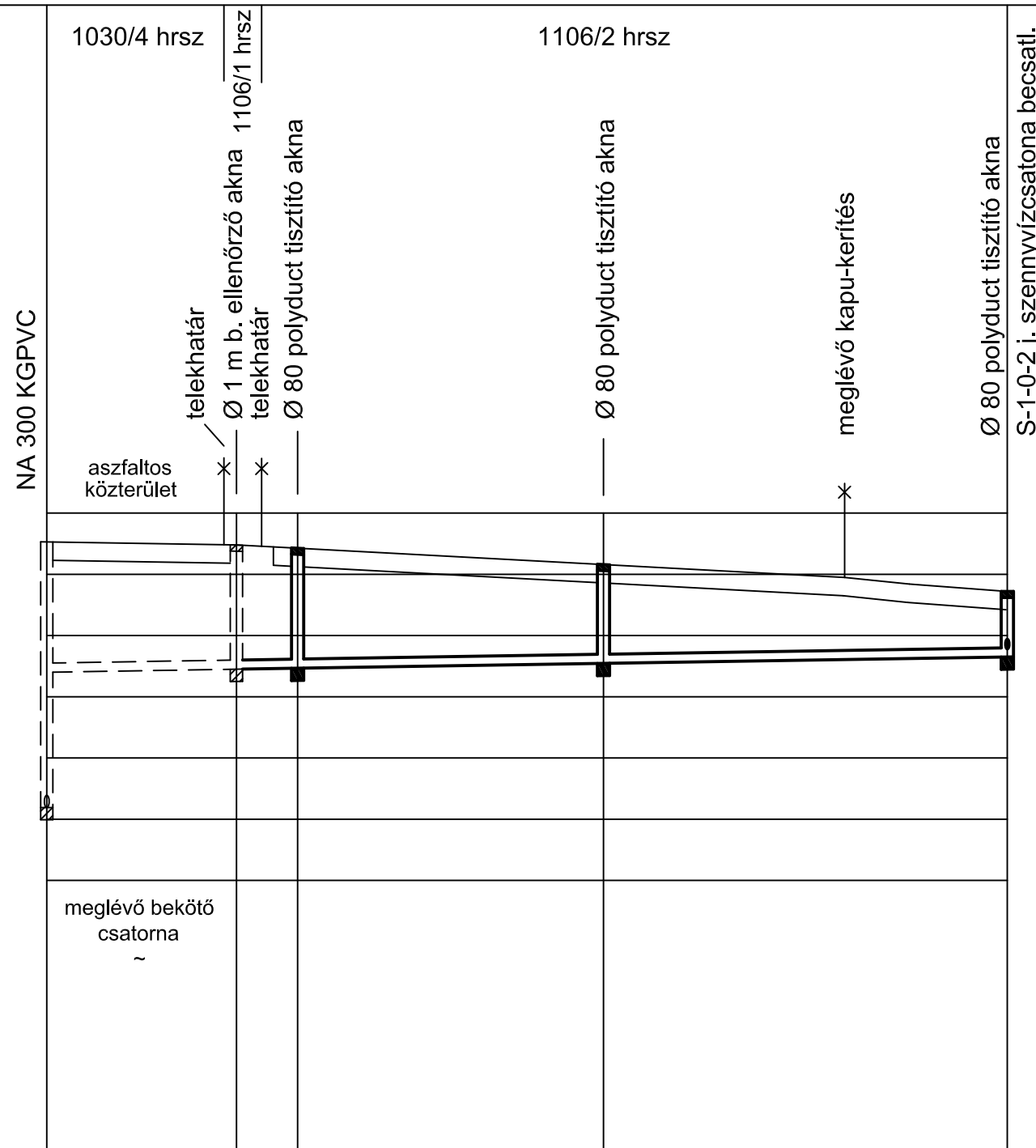

## JELMAGYARÁZAT:

Meglévő terep: \_\_\_\_\_

Tervezett terep: \_\_\_\_\_

Tervezett vezeték: \_\_\_\_\_

Tervezett védőcső: \_\_\_\_\_

HOSSZAK	EGYES	15,5	5	25	33				
	FOLYTATÓLAGOS		5	30	63				
MEGLÉVŐ TEREPSZINT		175,43	175,48	175,40	175,16	174,95	174,84	174,72	
TERVEZETT TEREPSZINT									
TERV. AKNA FEDLAPSZINT			175,48	175,40	175,16			174,72	
AKNA JELE, TÁVOLSÁGA		M	M	1	2	3			
FOLY. FENÉKSZINT	MEGLÉVŐ	171,19	173,45	173,45	173,54	173,65			
	TERVEZETT	~173,40	~173,45	173,47					
ESÉS ‰				3‰					
ÉPÜL ÖSSZESEN		63 fm NA 150 KGPVC szennyvízcsatorna							

<p>Tervező:</p> <p><b>NOVIA</b></p> <p>Mérnöki Iroda</p> <p>Közlekedéstechnikai és</p> <p>Mélyépítő Kft.</p> <p>3530 Miskolc,</p> <p>Rákóczi u. 13.</p> <p>T/fax: 46/505-838</p> <p>46/505-839</p> <p>E-mail: novia@online.hu</p>	Megrendelő:	Pétervására Város Önkormányzata 3250 Pétervására, Szabadság tér 1.	Tervező:	
	Generáltervező:	Egri Építész Iroda Kft. 3300 Eger, Dobó utca 18.	Szerkesztő:	
	Munka címe:	Pétervására Kossuth Lajos út 1. sz. területén hrsz.: 1106/2 óvoda bővítése Ot és víziközmű építés kiviteli terve		
		Szennyvízcsatorna hossz-szelvénye S-1-0-0		
Munkaszám:	Rajkszám:	Lépték:	Dátum:	Ellenőr:
N6 21614	K-9/1	M=1:500/100	2017.09.	
Ugyv. ig. és vezető tervező:	Tervező:		Ezen terv a tervező szellemi alkotása, szavatolt felelősséggel készült. A terv hitelesítése és a tervező hozzájárulása szükséges.	
dr. Vincze János	dr. Vincze János			